底板 | SP

应用系统
光学元件・薄膜产品
镜架
底座
手动平台
驱动装置
自动平台
光源
目录
介绍
防振系统 / 光学平台
暗室
光具座
支柱
连接板
底板
工具

M16P1・M6P1尺寸转换螺母 | SP-121

RoHS 目录编号 W6065

SP-121-1

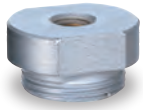

SP-121-2

● 用于转换不同螺距的螺纹尺寸。

外形图

2D CAD 3D CAD

SP-121-1

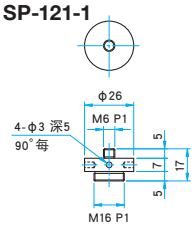

SP-121-2

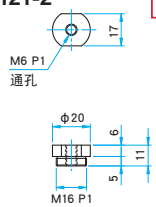

连接案例

支架本体等（M6 P1（螺孔））
▼
SP-121-1
▼
M16 P1

立柱（M6 P1（螺栓））
▼
SP-121-2
▼
M16 P1

技术指标

主要材料：黄铜
表面处理：镀铬

型号	自重（kg）
SP-121-1	0.04
SP-121-2	0.02

M16P1・M6P1尺寸转换螺母 | SP-121S

RoHS 目录编号 W6066

上面

下面

● 用于转换不同螺距的螺纹尺寸。

外形图

2D CAD 3D CAD

SP-121S

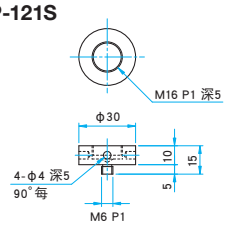

连接案例

立柱用支架等（M16 P1（螺栓））
▼
SP-121S
▼
平台，实验台等（M6 P1（螺孔））

技术指标

主要材料：铝合金
表面处理：黑色氧化

型号	自重（kg）
SP-121S	0.01

M6P1尺寸转换板 | SP-122

RoHS 目录编号 W6067

● 是支固定支架用的转换板。
● 用于固定底部带有M6P1母螺纹的镜架等，然后用M4螺栓固定在有50×50mm间隔螺纹孔的平台上等时使用。
● 可以降低光轴高度。

注意

▶请注意，此转换板可能无法连接在φ25安装面内有突出物的支架。

外形图

SP-122 内六角螺栓 M4×10…4个 内六角螺栓 M6×12…1个

2D CAD 3D CAD

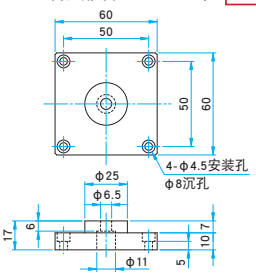

连接案例

M6 P1（螺孔）
▼
SP-122
▼
M4 50×50

技术指标

主要材料：铝合金
表面处理：黑色氧化

型号	自重（kg）
SP-122	0.1

KSP-406M用上板 | SP-123

RoHS 目录编号 W6068

● θ轴粗微动平台（KSPA-406M）用安装尺寸转换板。

外形图

SP-123 平头螺栓 M3×8…4个

2D CAD 3D CAD

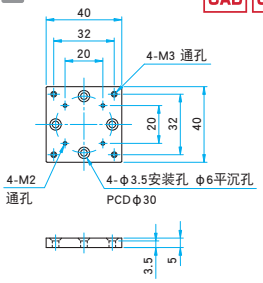

连接案例

25×25平台（M2 20×20）
40×40平台（M3 32×32）
▼
SP-123
▼
KSP-406M
KSP-406MR

技术指标

主要材料：铝合金
表面处理：黑色氧化

型号	自重（kg）
SP-123	0.02